

# agricoop

Cooperar. Promover. Transformar.

 [www.agricoop.com.br](http://www.agricoop.com.br)

 @agricooprs

Assembleia Geral Ordinária

**2026**

# **PRESTAÇÃO DE CONTAS 2025**

**agricoop**

COOPERAR. PROMOVER. TRANSFORMAR

## POSICIONAMENTO INSTITUCIONAL

---

### Missão

Promover negócios para melhorar as condições de vida dos associados.

### Visão

Ser referência em organização dos associados na região, até 2025.

### Valores

- Comprometimento;
- Democracia;
- Honestidade e ética;
- Respeito as pessoas;
- Transparência.

# Assembleia Geral Ordinária 2026

**Área de atuação**  
35 municípios

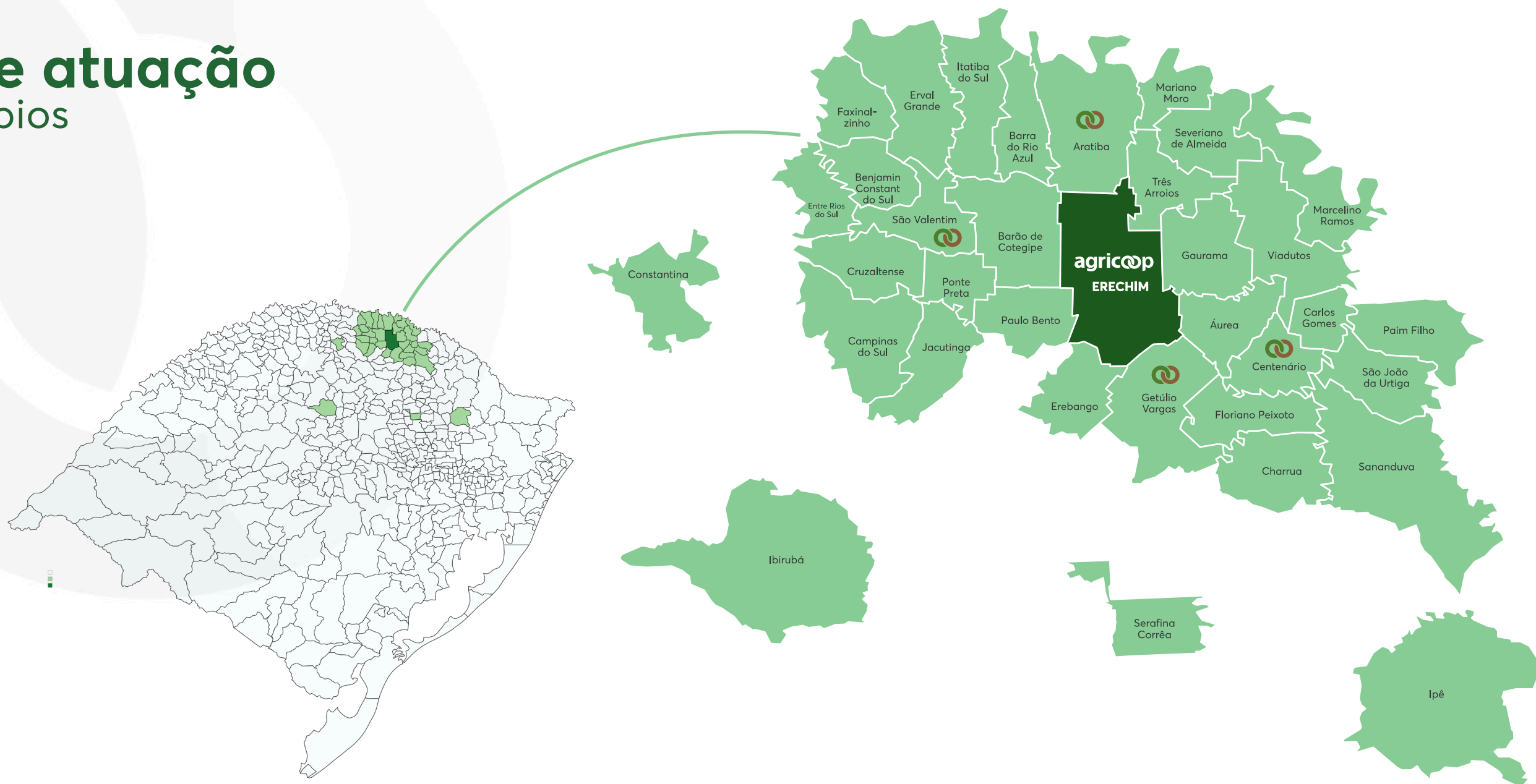

**agricoop**

COOPERAR. PROMOVER. TRANSFORMAR

**Número total de associados ativos**

1.707

**Número colaboradores**

49

## LEITE

Crescimento do período  
91%

Crescimento 24/25  
14%

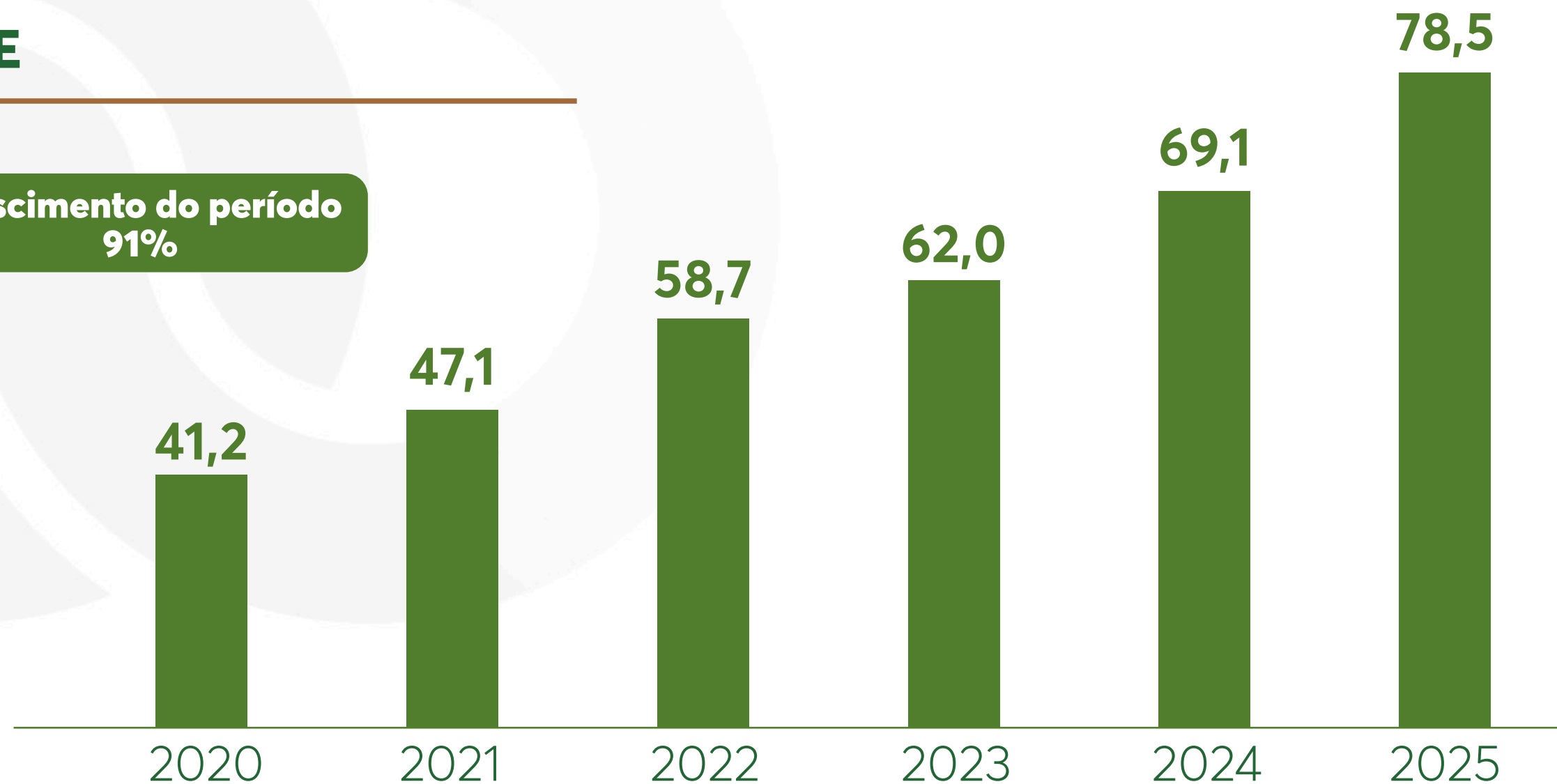

Receita Líquida (em milhões de R\$)

## LEITE

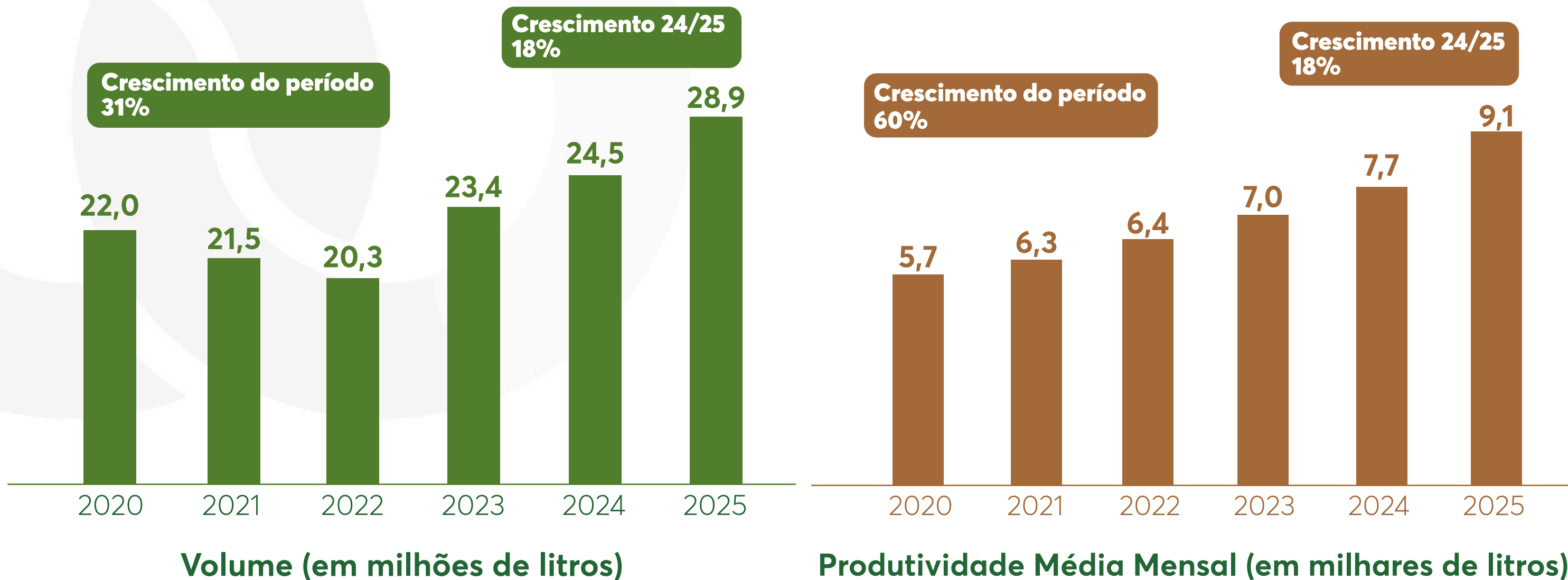

## AGROPECUÁRIA

Crescimento do período  
238%

Crescimento 24/25  
10%

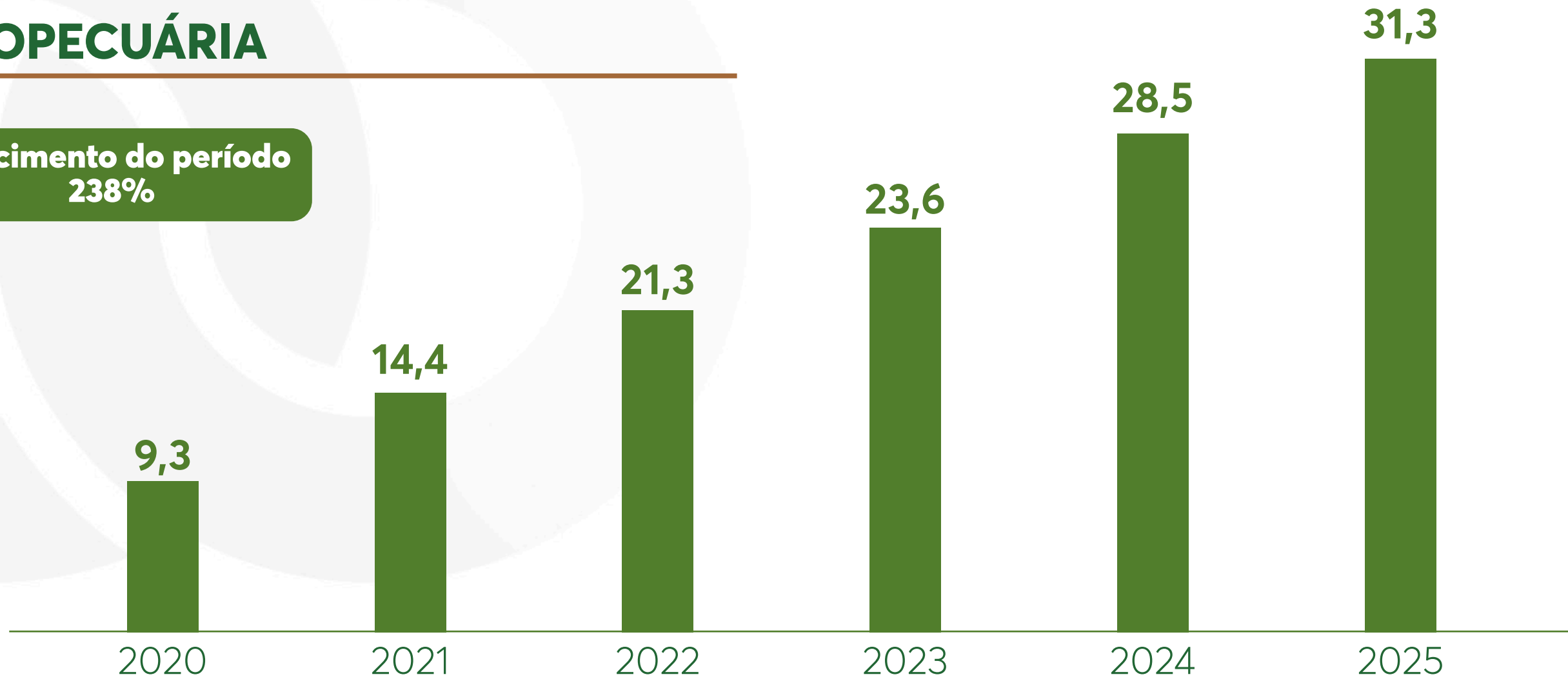

Receita Líquida (em milhões de R\$)



## RAÇÃO

Crescimento do período  
976%

Crescimento 24/25  
33%

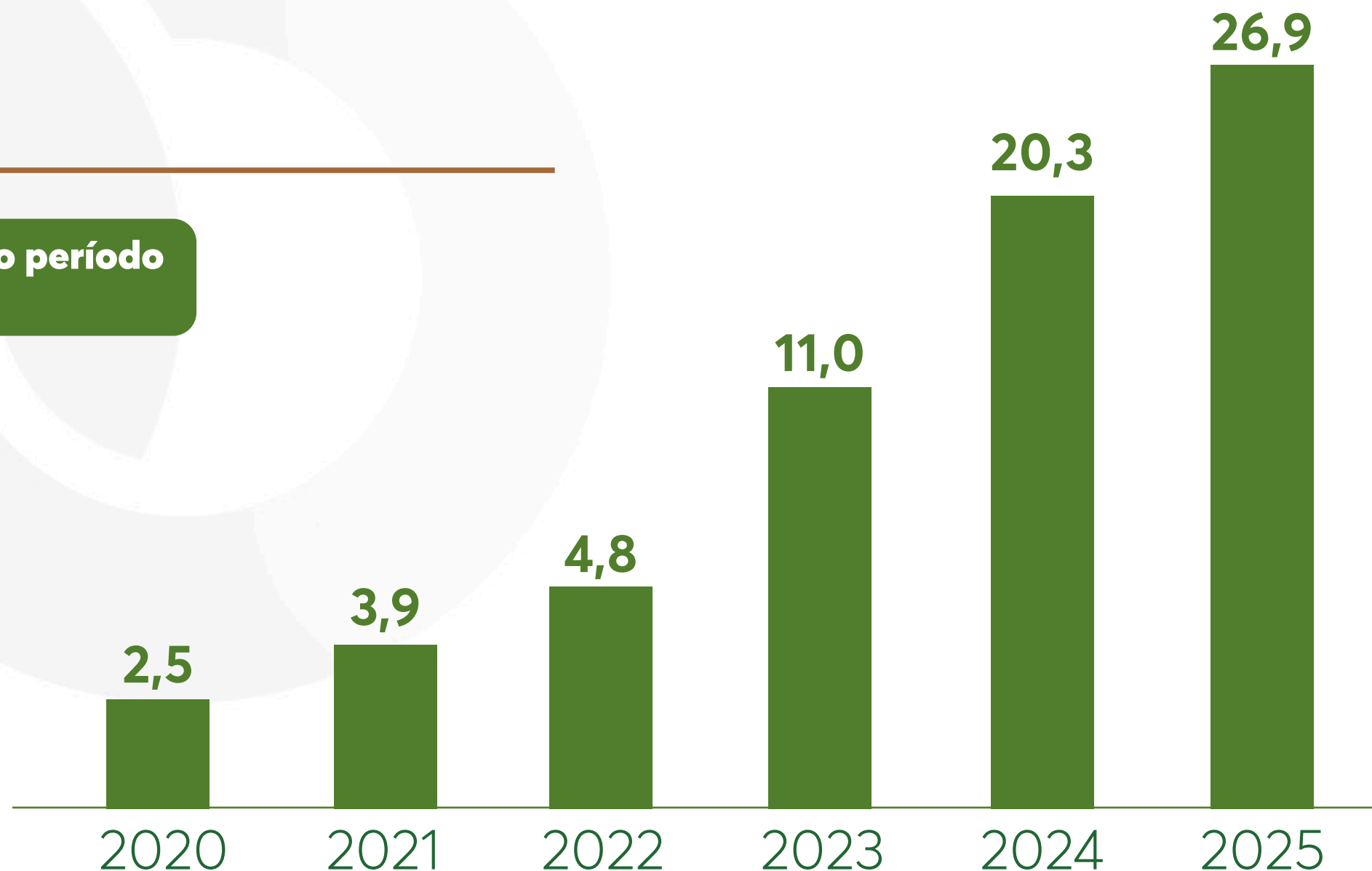

Receita Líquida (em milhões de R\$)

## Receita Líquida e Resultado 2025

	RECEITA LÍQUIDA (R\$)	RESULTADO LÍQUIDO (R\$)
Leite	78,5	3,4
Agropecuária	31,3	0,3
Ração	26,9	0,9

Em milhões de R\$

## Participação na receita líquida - 2025

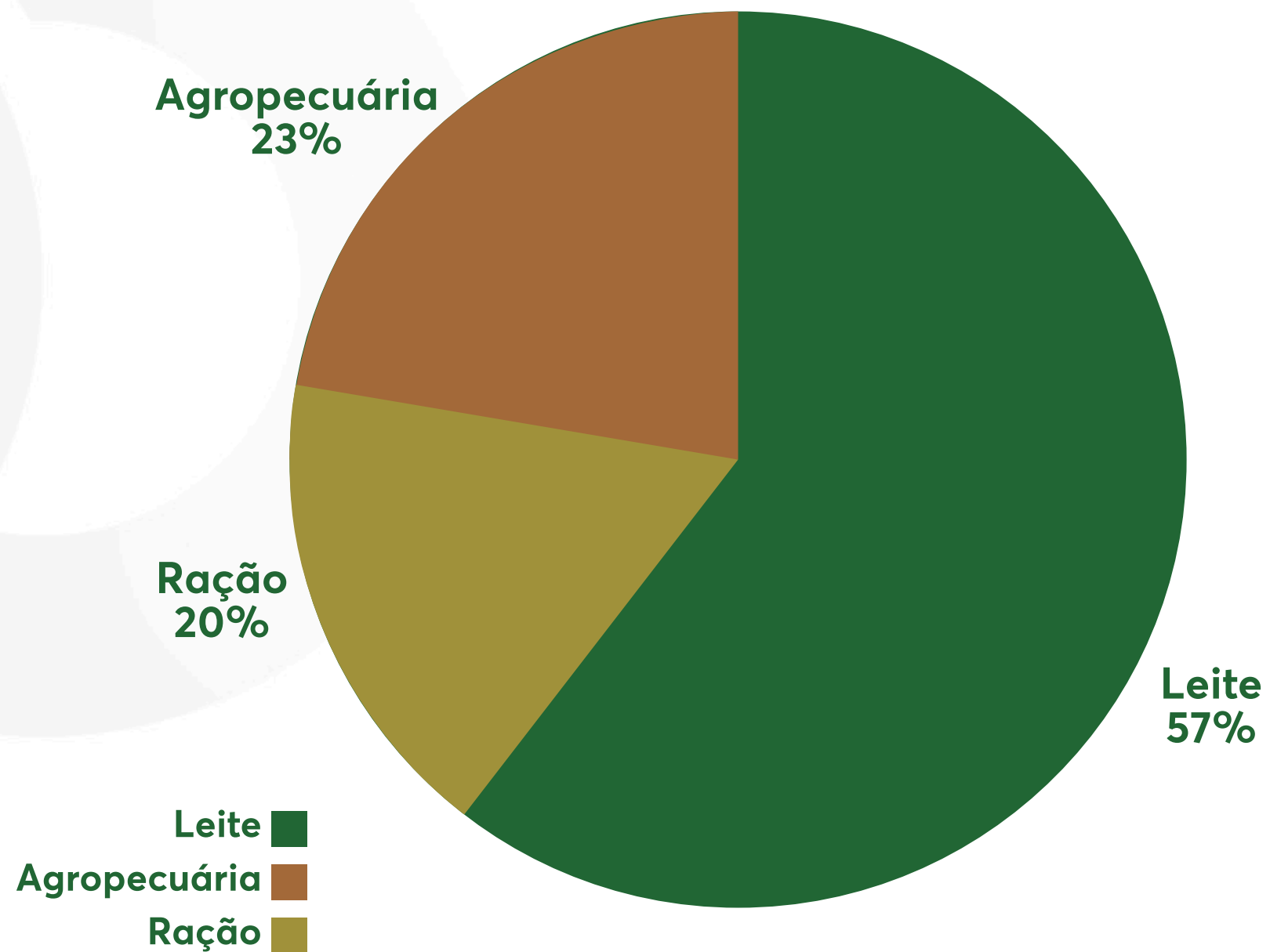

## INVESTIMENTOS 2025

---

- Substituição de tanques isotérmicos rodoviários
- Expansão Regional: Abertura Filial Centenário
- Logística: substituição caminhão agropecuária e veículos vendedores
- Melhorias na infraestrutura na fábrica
- Aquisição e substituição de máquinas e equipamentos
- Infraestrutura: conclusão reforma da matriz
- Equipe ASTEC

**INVESTIMENTOS EM 2025**

Móveis e utensílios e equipamentos informática	R\$ 269.596,00
Máquinas e equipamentos	R\$ 279.700,10
Veículos	R\$ 1.482.695,90
Tanques Isotérmicos	R\$ 105.117,09
Construções	R\$ 324.882,30
<b>TOTAL</b>	<b>R\$ 2.461.991,39</b>

## BALANÇO PATRIMONIAL

31/12/2025

INDICADOR	VALOR	PRINCIPAIS CONTAS
<p><b>ATIVOS</b> (para onde vão os recursos da cooperativa)</p>	<p><b>75,4 milhões</b></p>	<ul style="list-style-type: none"> <li>- Caixa, bancos e aplicações</li> <li>- Títulos a receber (associados e clientes)</li> <li>- Estoques</li> <li>- Investimentos</li> <li>- Imobilizado</li> </ul>
<p><b>PASSIVOS E PATRIMÔNIO LÍQUIDO</b> (de onde vem os recursos da cooperativa)</p>	<p><b>52,4 milhões</b></p> <p><b>23 milhões</b></p>	<ul style="list-style-type: none"> <li>- Obrigações com associados e fornecedores</li> <li>- Empréstimos e financiamentos de curto e longo prazo</li> <li>- Obrigações trabalhistas e tributárias</li> <li>- Capital Social</li> <li>- Reservas de Capital</li> <li>- Reservas Estatutárias</li> <li>- Sobras ou perdas acumuladas</li> </ul>

**Demonstrativo de Resultado (R\$)**

<b>Receita Bruta</b>	<b>138.179.599,26</b>
Deduções	(1.498.636,25)
Receita Líquida Total	136.680.963,01
Custo Total	(121.637.705,03)
Margem Bruta Total	15.043.257,98
Despesas Operacionais	(10.739.929,71)
Resultado Financeiro	108.842,22
Resultado Não Operac.	221.261,07
<b>Resultado Líquido</b>	<b>4.633.431,56</b>

# Assembleia Geral Ordinária 2026

Crescimento do período  
171%

Crescimento 24/25  
16%

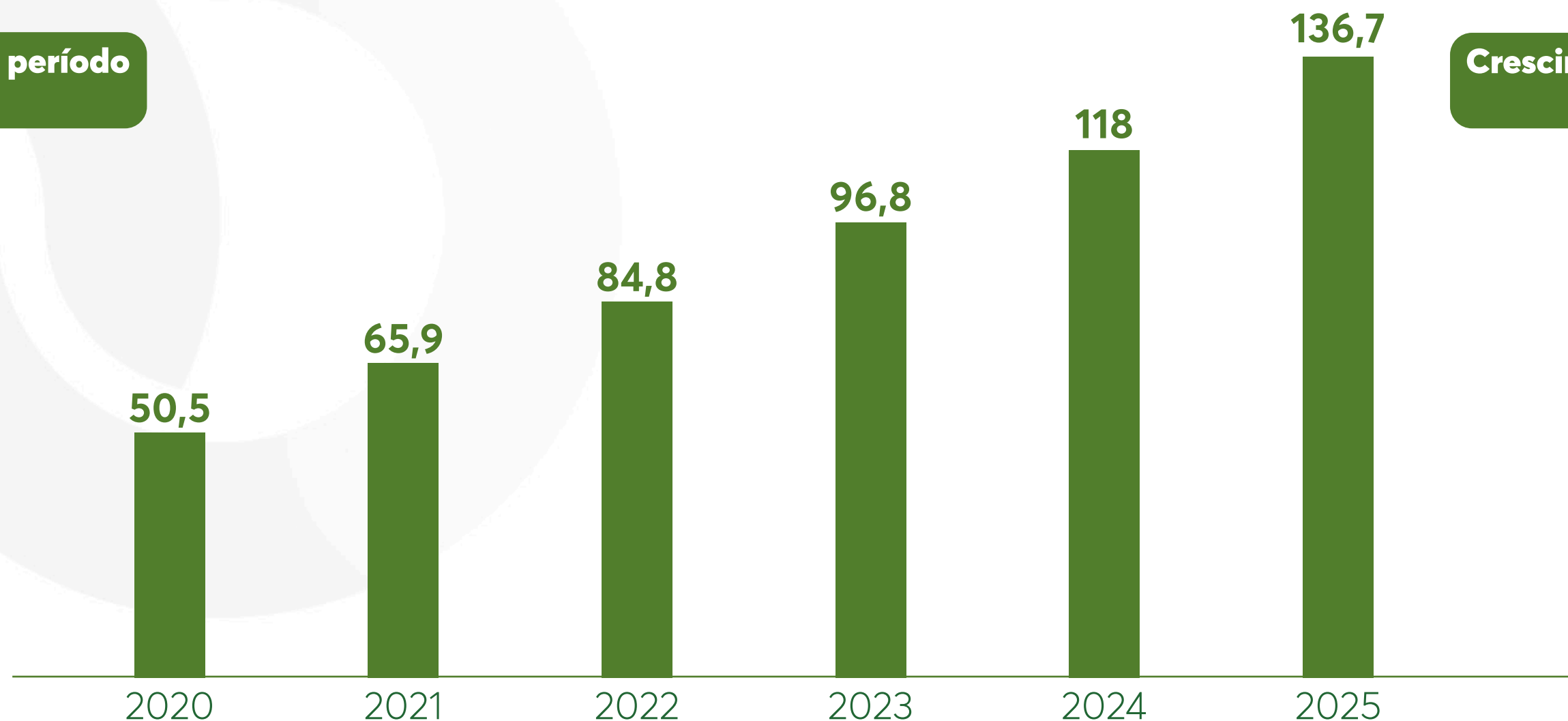

Receita Líquida  
(em milhões de R\$)



Assembleia Geral Ordinária  
**2026**

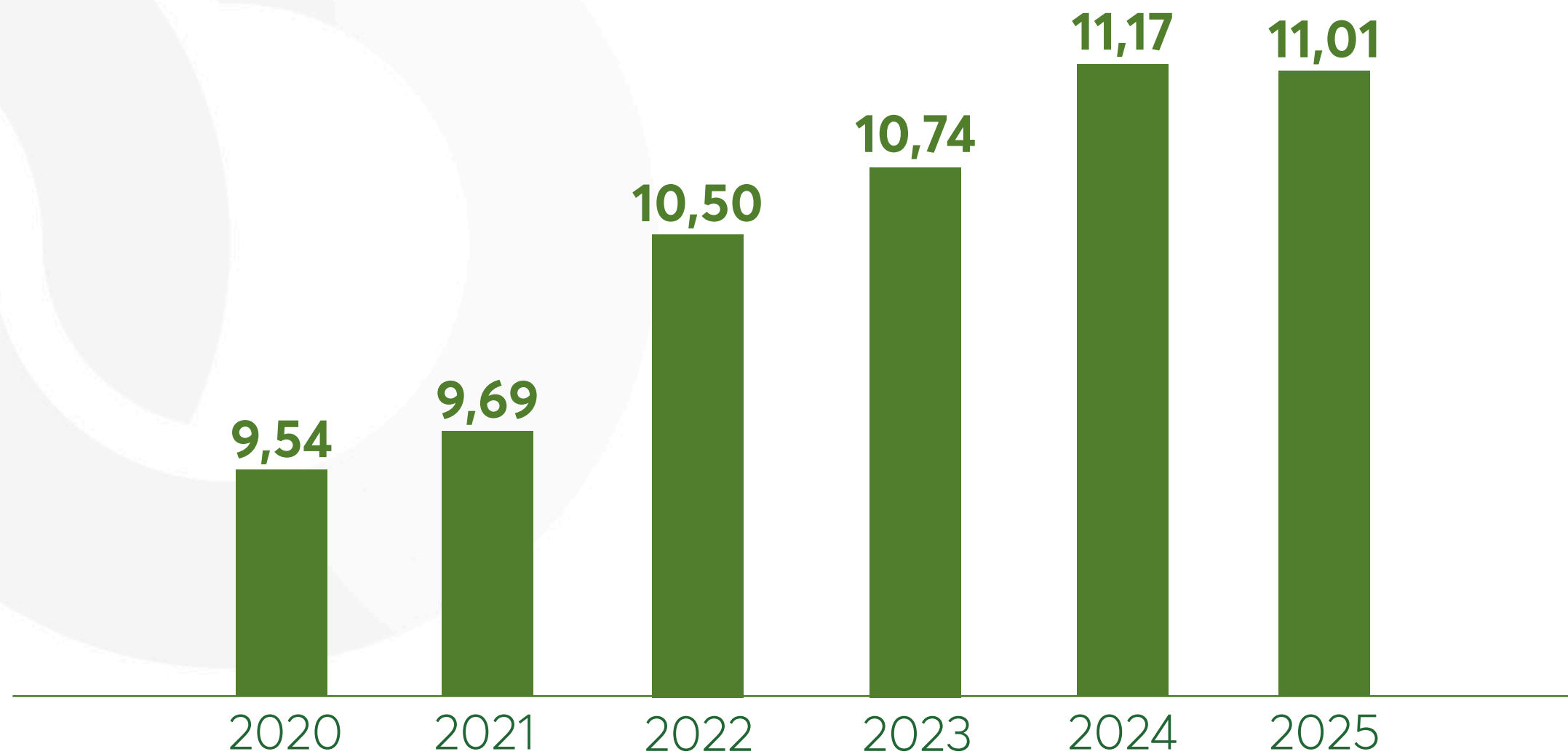

**Margem Bruta %**

Crescimento do período  
188%

Crescimento 24/25  
10%

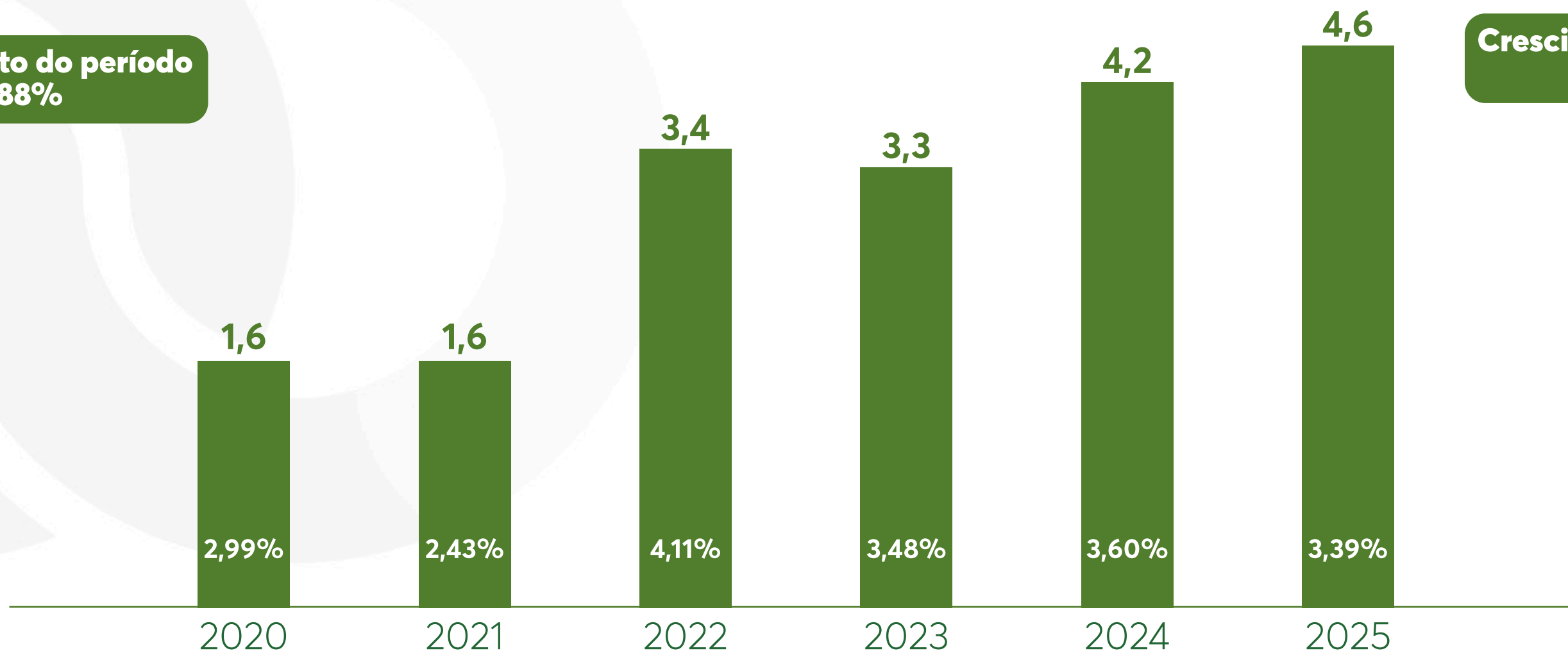

Sobra líquida (em milhões de reais) e % (receita líquida)

## DESTINAÇÃO DOS RESULTADOS

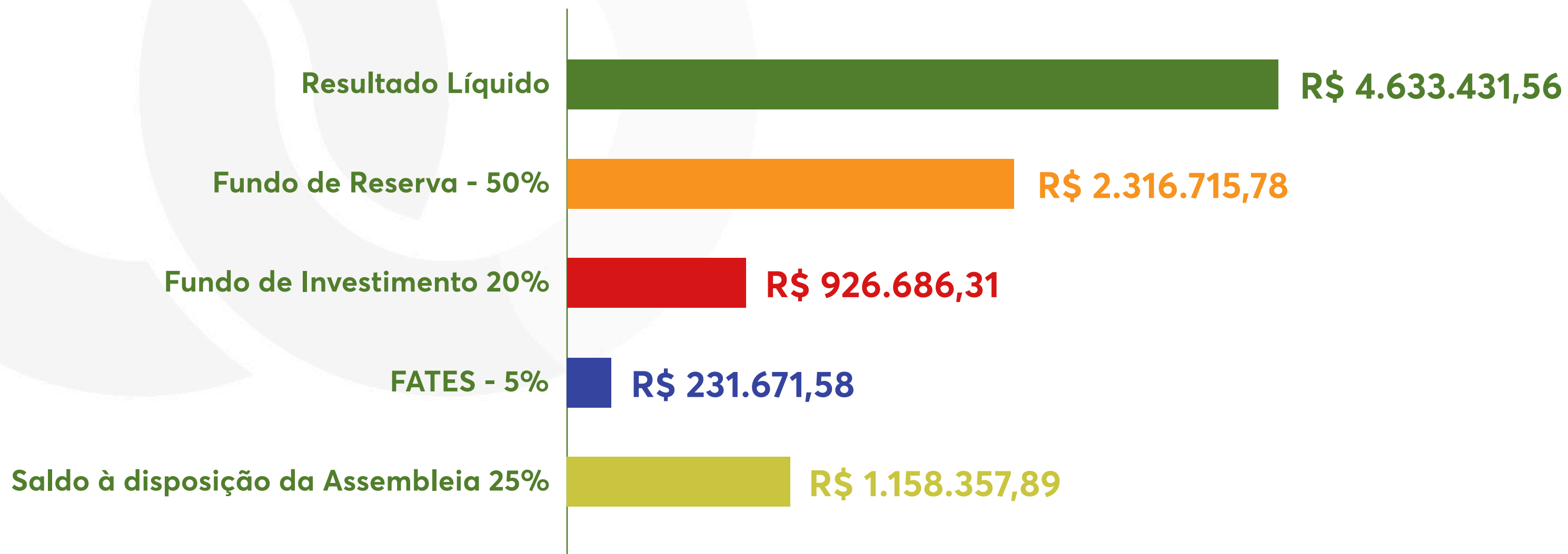

## DESTINAÇÃO DAS SOBRAS

Saldo à Disposição da Assembleia: 25% **R\$ 1.158.357,89**

Rateio na proporção das operações realizadas com a cooperativa no exercício de 2025.

### PROPOSTA DE DISTRIBUIÇÃO



## PLANEJAMENTO 2026

ATIVIDADE	2025		PROJEÇÃO 2026	
	FATURAMENTO (R\$)	RESULTADO (R\$)	FATURAMENTO (R\$)	RESULTADO (R\$)
LEITE	78,5	3,4	85,4	3,5
AGROPECUÁRIA	31,3	0,3	37,4	0,7
RAÇÃO	26,9	0,9	30,1	1,3
<b>TOTAL</b>	<b>136,7</b>	<b>4,6</b>	<b>152,9</b>	<b>5,5</b>

Em milhões de R\$

## CONSELHO DE ADMINISTRAÇÃO 2024-2028

<b>PRESIDENTE</b>	MÁRIO ANTÔNIO FARINA
<b>VICE-PRESIDENTE</b>	EDSON LUÍS SIRENA
<b>SECRETÁRIO</b>	CLAMIR BALEN
<b>CONSELHEIROS</b>	JULIANA CRISTINA ISOTON PICOLI, FLORIANO TERNES, ORIDES BISOL, NELSON INÁCIO STEMPOSKI

## CONSELHO FISCAL 2026

---

### CONSELHO FISCAL EFETIVO

ENIO ADOLFO KUHN  
LEANDRO PAULO NOSKOSKI  
AGOSTINHO BEZ

### CONSELHO FISCAL SUPLENTE

MILTON JOSÉ POLLI  
ANDRÉA PAULA KAMANSKI BALICKI  
RODRIGO ROGALSKI

# agricoop

Cooperar. Promover. Transformar.

 [www.agricoop.com.br](http://www.agricoop.com.br)

 @agricooprs