

PRESTAÇÃO DE CONTAS 2024

POSICIONAMENTO INSTITUCIONAL

Missão

Promover negócios para melhorar as condições de vida dos associados.

Visão

Ser referência em organização dos associados na região, até 2025.

Valores

- Comprometimento;
- Democracia;
- Honestidade e ética;
- Respeito as pessoas;
- Transparência.

AGRICOOOP EM NÚMEROS

Área de atuação
36 municípios



AGRICOOOP EM NÚMEROS

Número total de associados ativos

1.694

Número colaboradores

44

AGRICOOOP EM NÚMEROS - LEITE

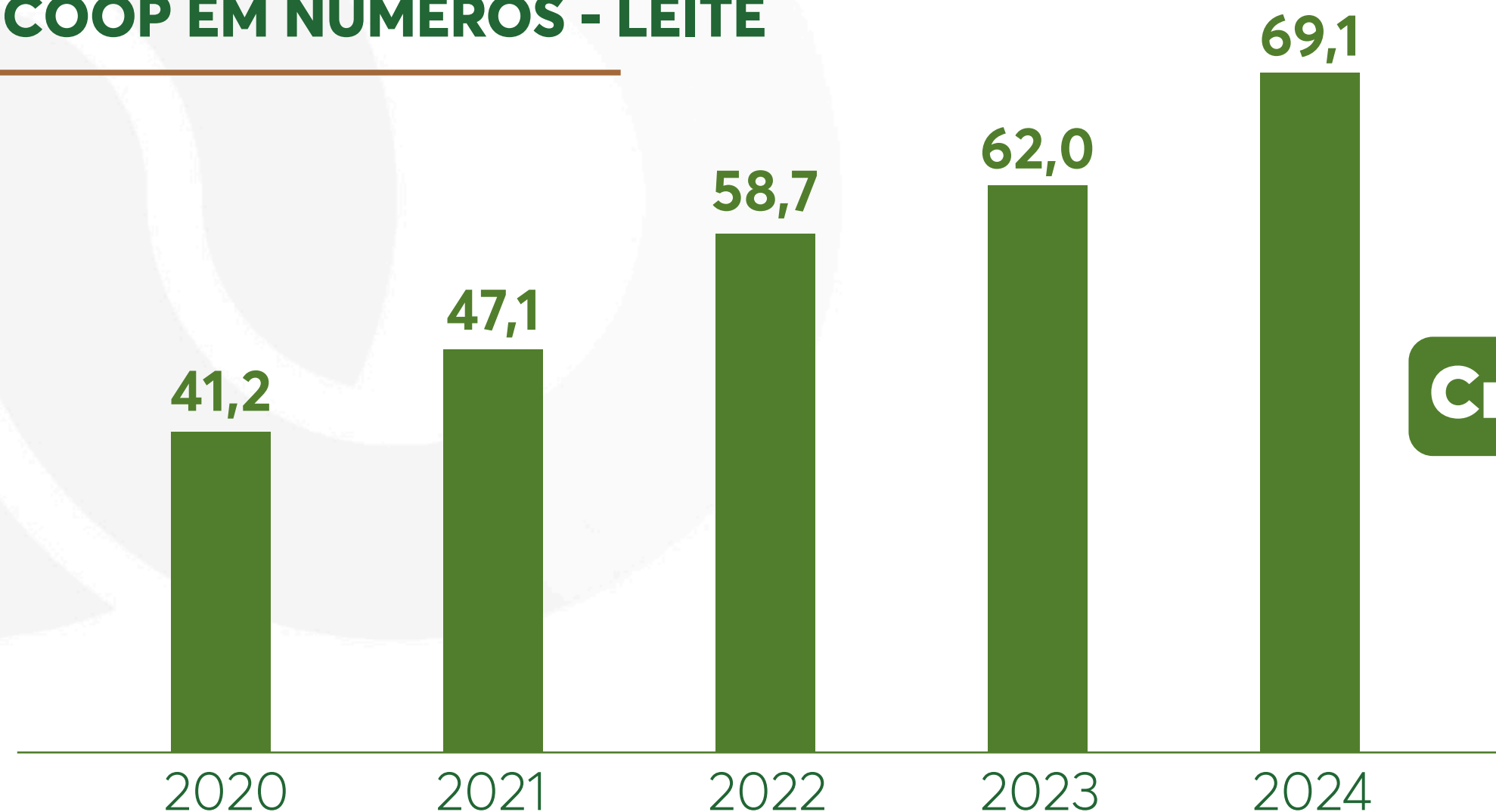

Receita Líquida (em milhões de R\$)

Crescimento de 68%

AGRICOOOP EM NÚMEROS - LEITE

Aumento de 11%

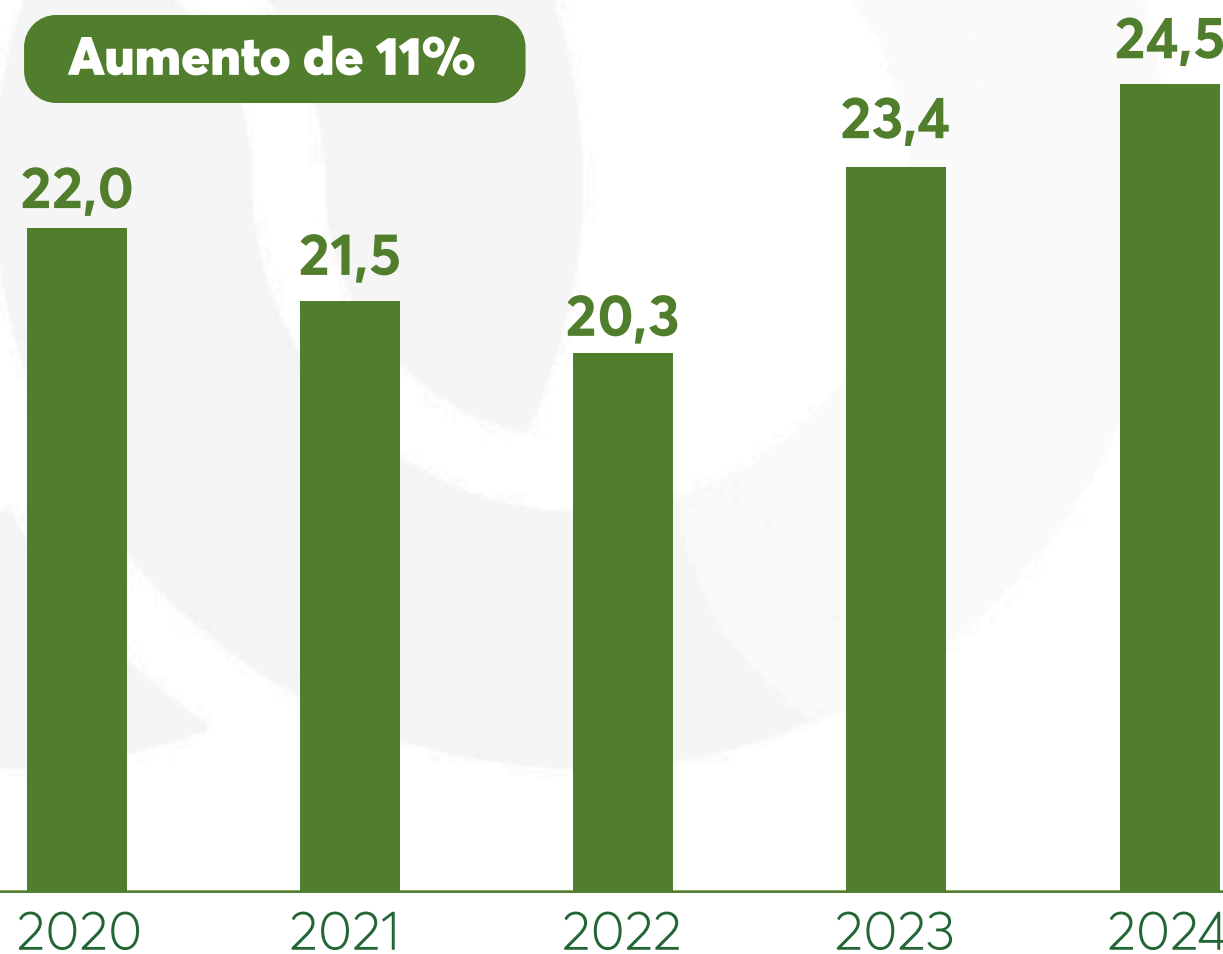

Volume (em milhões de litros)

Crescimento de 32%

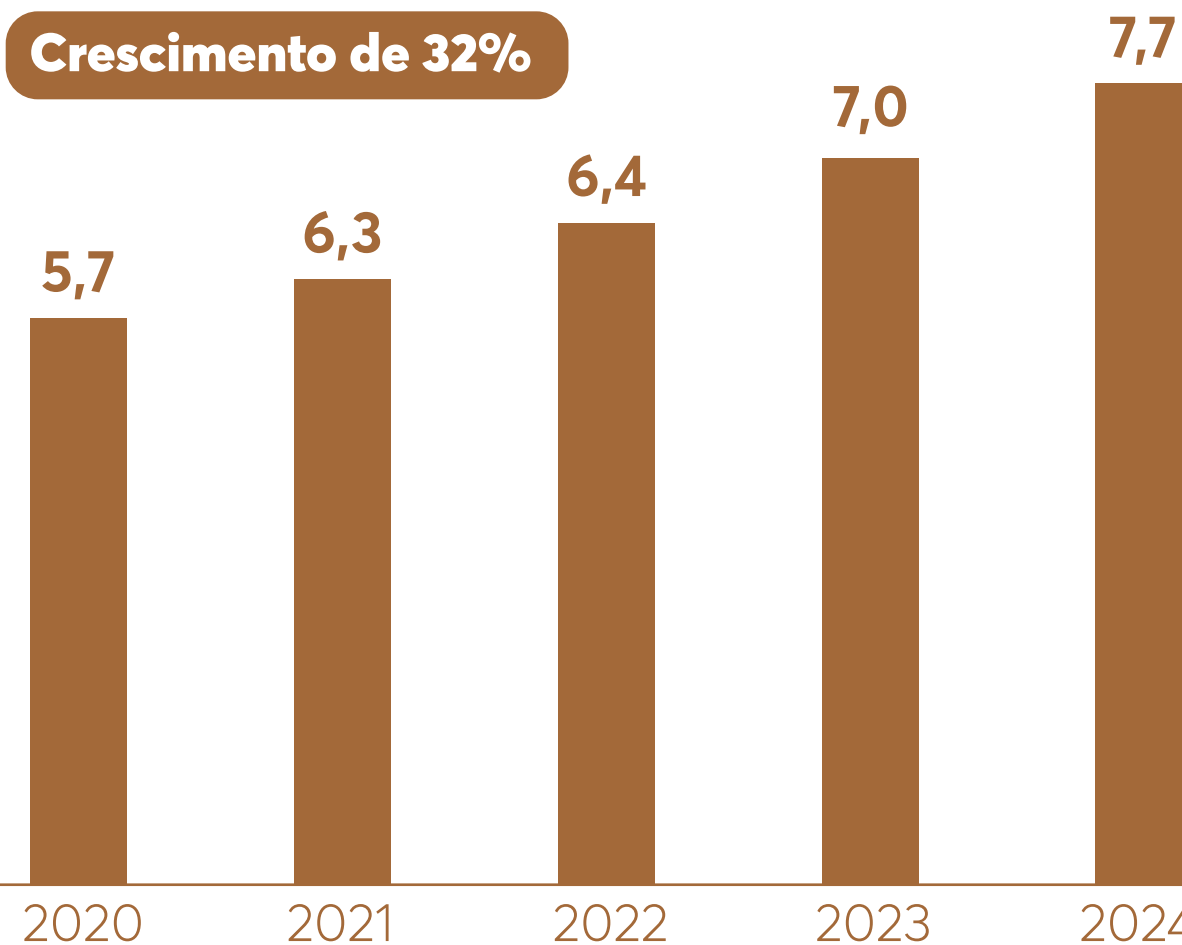

Produtividade Média Mensal (em milhares de litros)

Litros comprados/n.º sócios que vendem (em milhares de litros)

AGRICOOOP EM NÚMEROS - AGROPECUÁRIA

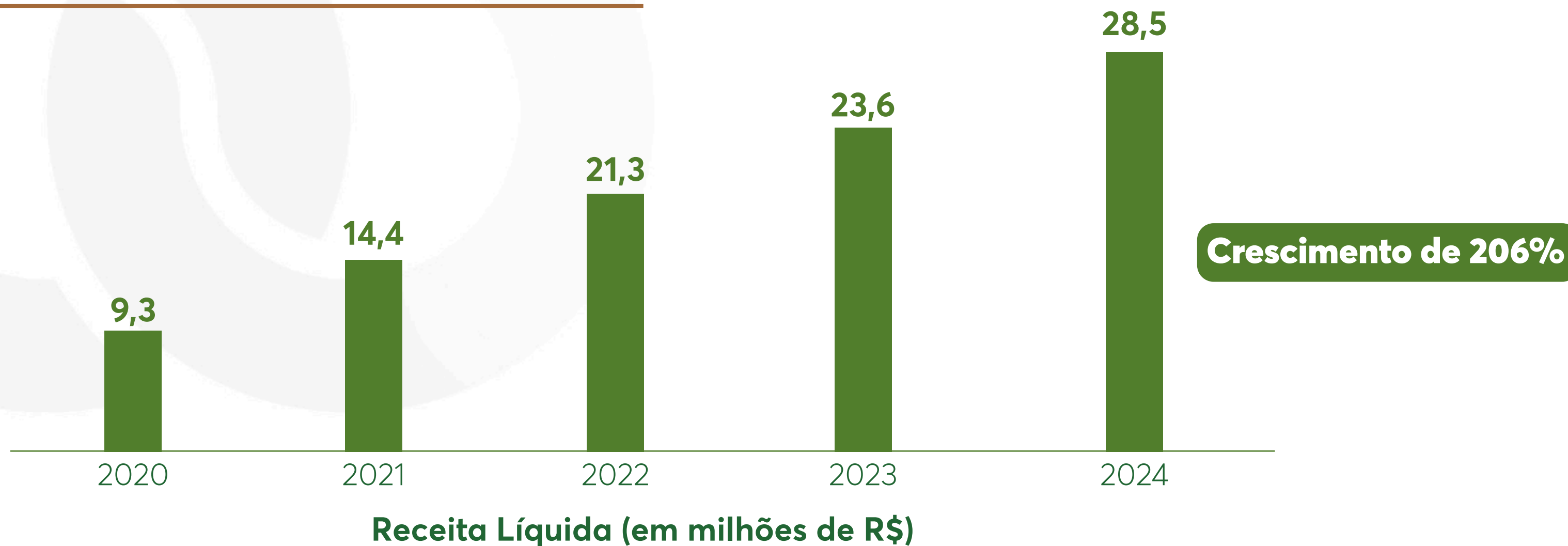

MATRIZ ERECHIM



FILIAL SÃO VALENTIM

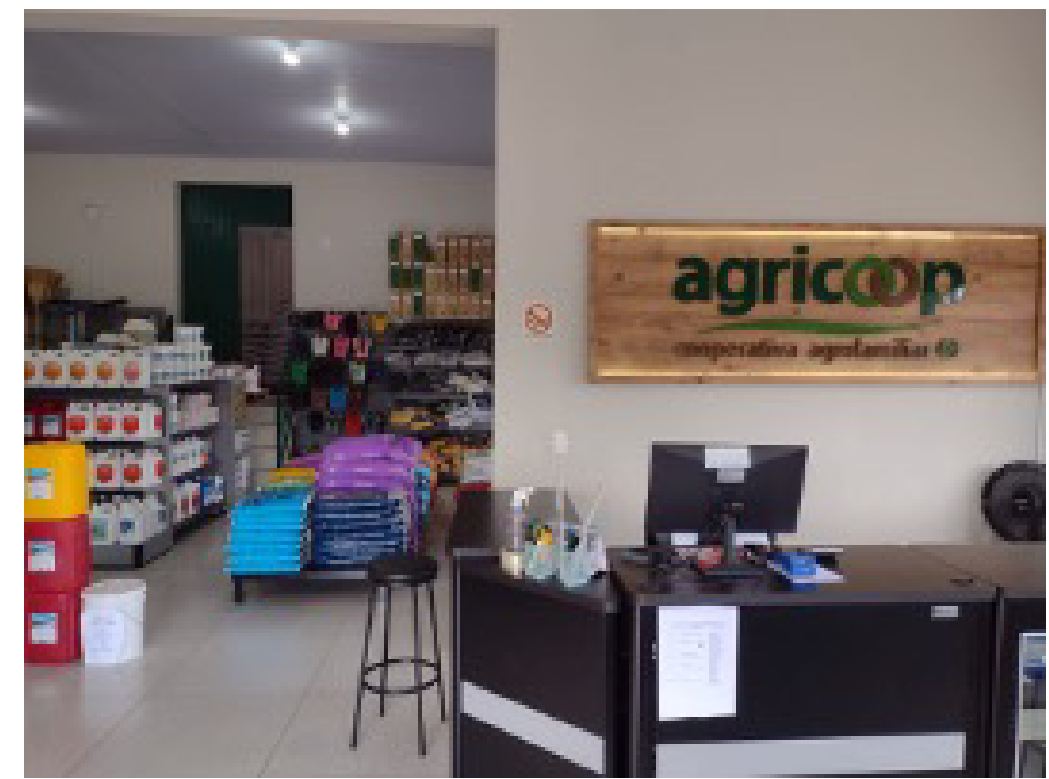

FILIAL ARATIBA



FILIAL CENTENÁRIO



AGRICOOOP EM NÚMEROS - RAÇÃO

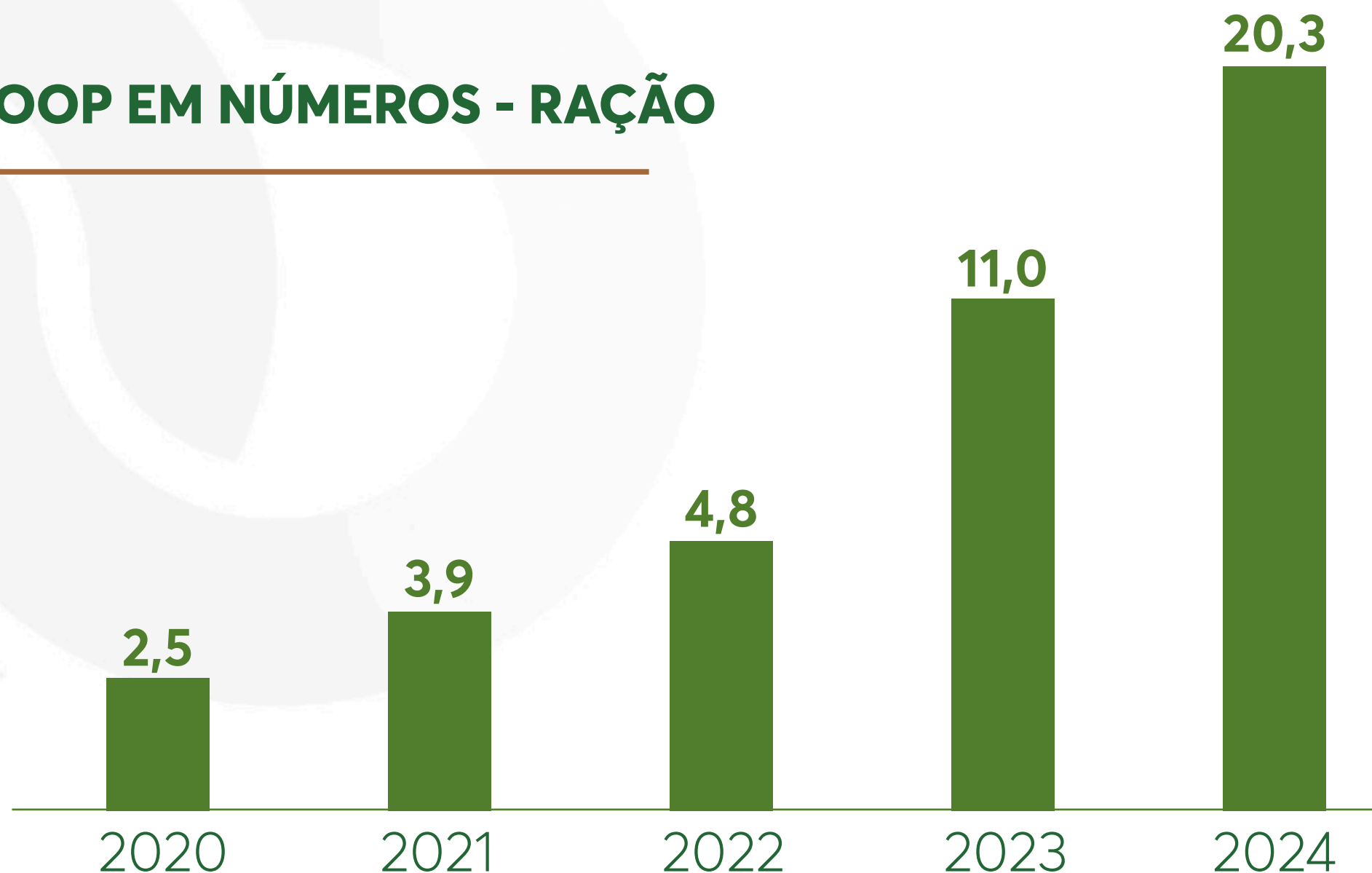

Crescimento de 712%

Receita Líquida (em milhões de R\$)

AGRICOOOP EM NÚMEROS

Participação na receita
líquida - 2024

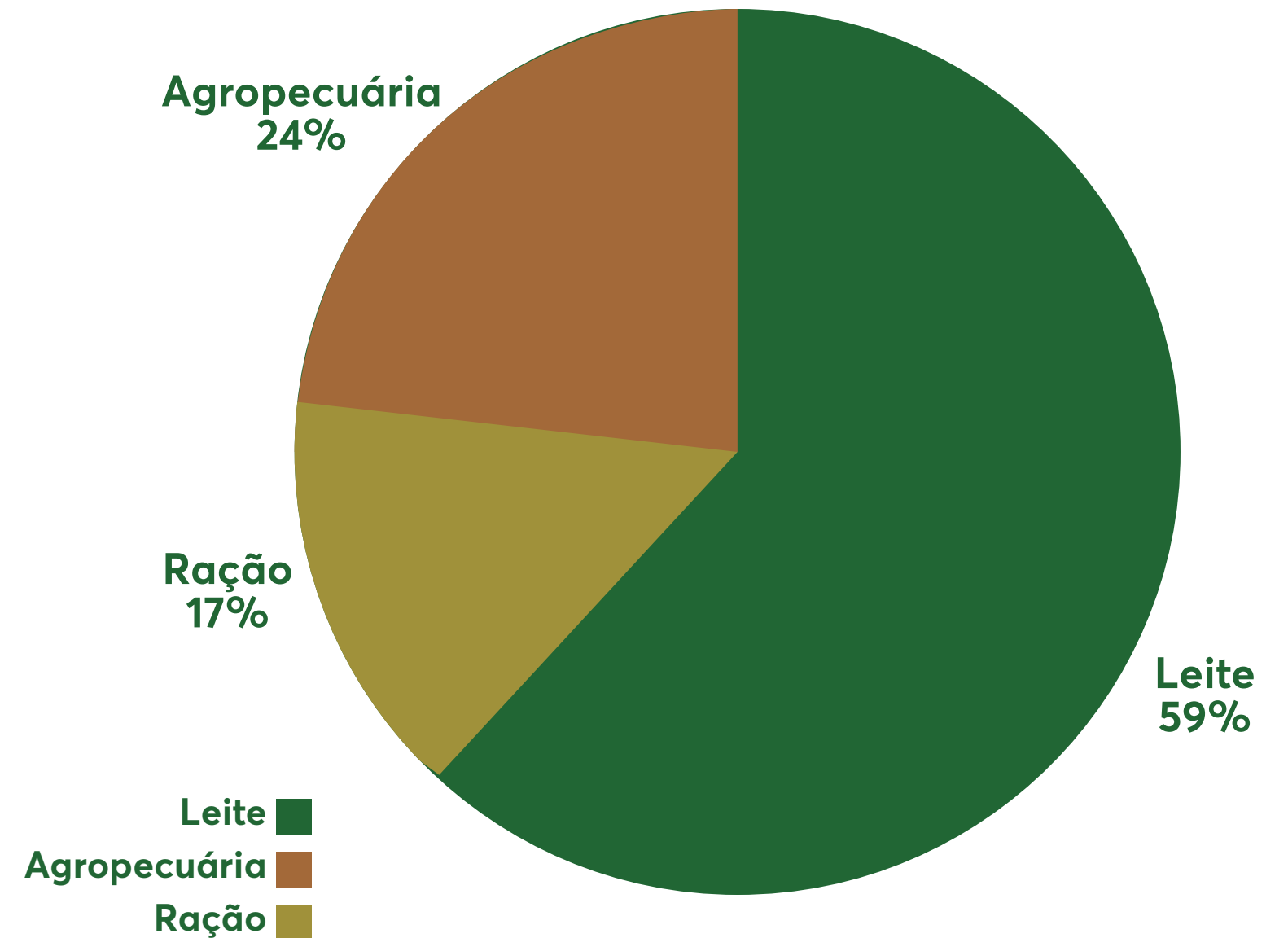

AGRICOOOP EM NÚMEROS

Receita Líquida e Resultado 2024

	RECEITA LÍQUIDA (R\$)	RESULTADO LÍQUIDO (R\$)
Leite	69,1	3,1
Agropecuária	28,5	0,8
Ração	20,3	(0,2)

Em milhões de R\$

INVESTIMENTOS EM 2024

Ampliação Fábrica de Ração - moega, casa de embalagem, silos e robô	R\$ 2.328.223,21
Filial Centenário	R\$ 1.271.501,56
Reforma Matriz	R\$ 165.734,82
Móveis e utensílios e equipamentos informática	R\$ 259.401,04
Máquinas e equipamentos	R\$ 187.863,37
TOTAL	R\$ 4.212.724,00

GOVERNANÇA

Realização das
pré assembleias



Assembleia Geral e comemoração
dos 30 anos AGRICOOP



Retorno sobras



FOMENTO

Aumento da produção e produtividade



Palestras Técnicas



Dias de Campo



Nutrição Animal



Aquisição de animais

FOMENTO

Sucessão familiar

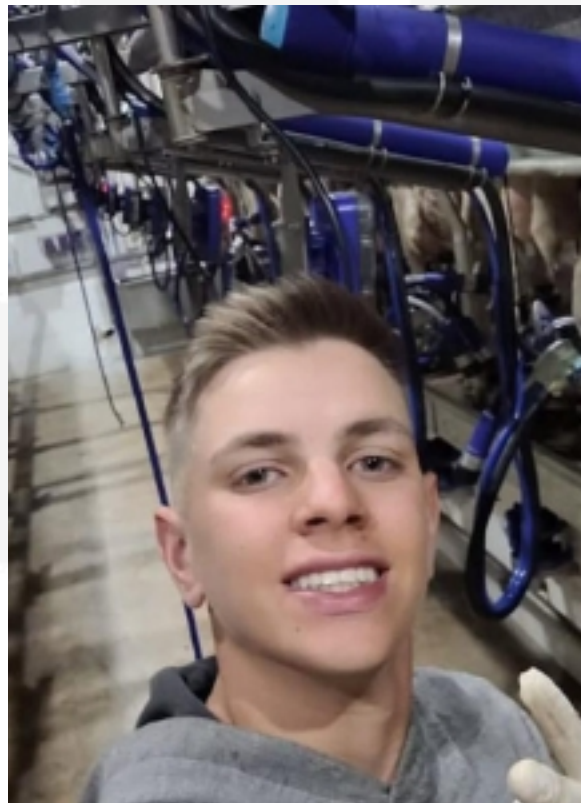

Dia de negócios



INSTITUCIONAL

Parceria com
universidades e escolas
técnicas



Intercooperação



Intercâmbio Unicafes
- Paraguai



Participação de
feiras e eventos



INVESTIMENTOS EM 2024

Fábrica de Rações

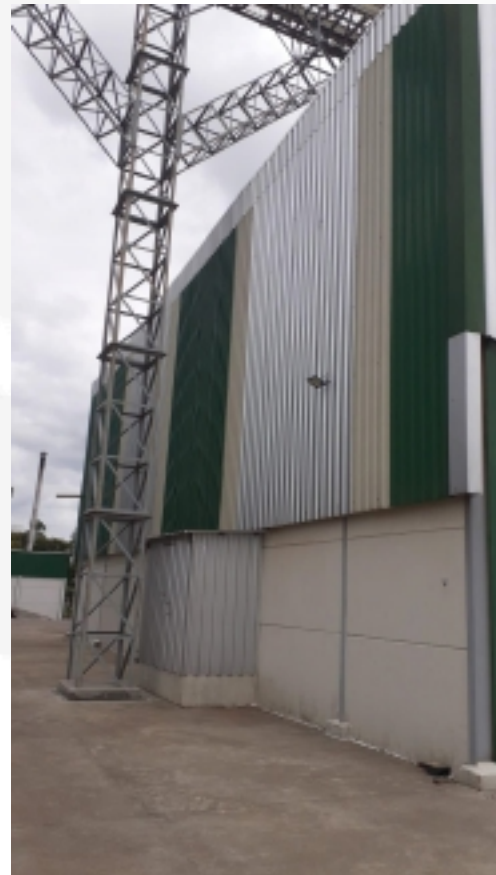

INVESTIMENTOS EM 2024

Filial Centenário



INVESTIMENTOS EM 2024

Reforma Matriz

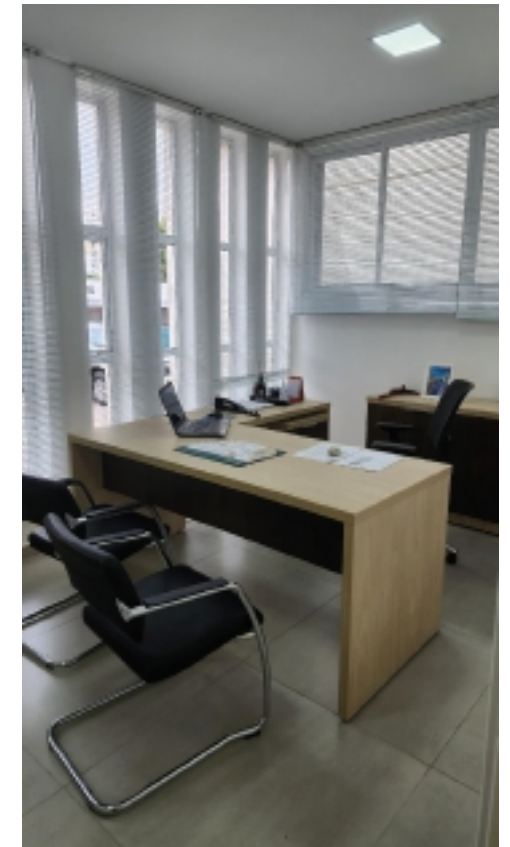
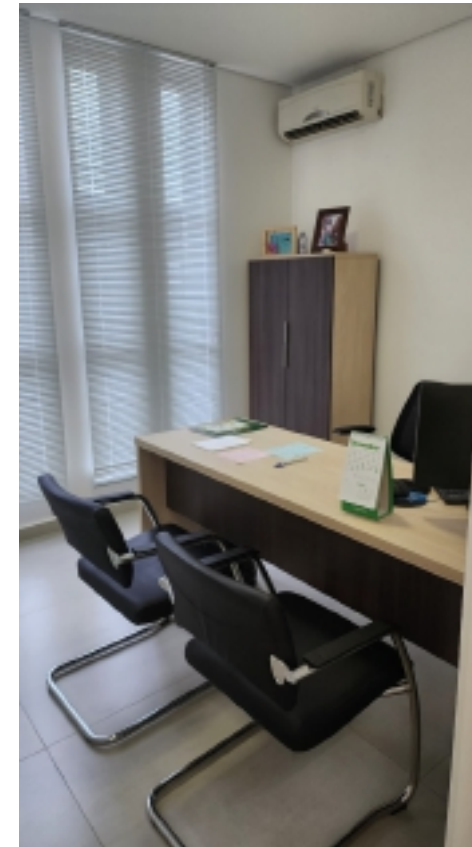

BALANÇO PATRIMONIAL
Data-base: 31/12/2024

INDICADOR	VALOR	PRINCIPAIS CONTAS
ATIVOS (para onde vão os recursos da cooperativa)	61,5 milhões	<ul style="list-style-type: none">- Caixa, bancos e aplicações- Títulos a receber (associados e clientes)- Estoques- Investimentos- Imobilizado
PASSIVOS E PATRIMÔNIO LÍQUIDO (de onde vem os recursos da cooperativa)	42 milhões 19,5 milhões	<ul style="list-style-type: none">- Obrigações com associados e fornecedores- Empréstimos e financiamentos de curto e longo prazo- Obrigações trabalhistas e tributárias- Capital Social- Reservas de Capital- Reservas Estatutárias- Sobras ou perdas acumuladas

AGRICOOOP EM NÚMEROS

Demonstrativo de resultado (R\$)

Receita Bruta	119.322.670,15
Deduções	(1.316.786,52)
Receita Líquida Total	118.005.883,63
Custo Total	(104.824.605,49)
Margem Bruta Total	13.181.278,14
Despesas Operacionais	(9.454.946,78)
Resultado Financeiro	11.539,05
Resultado Não Operac.	515.978,90
Resultado Líquido	4.253.849,31

AGRICOOOP EM NÚMEROS

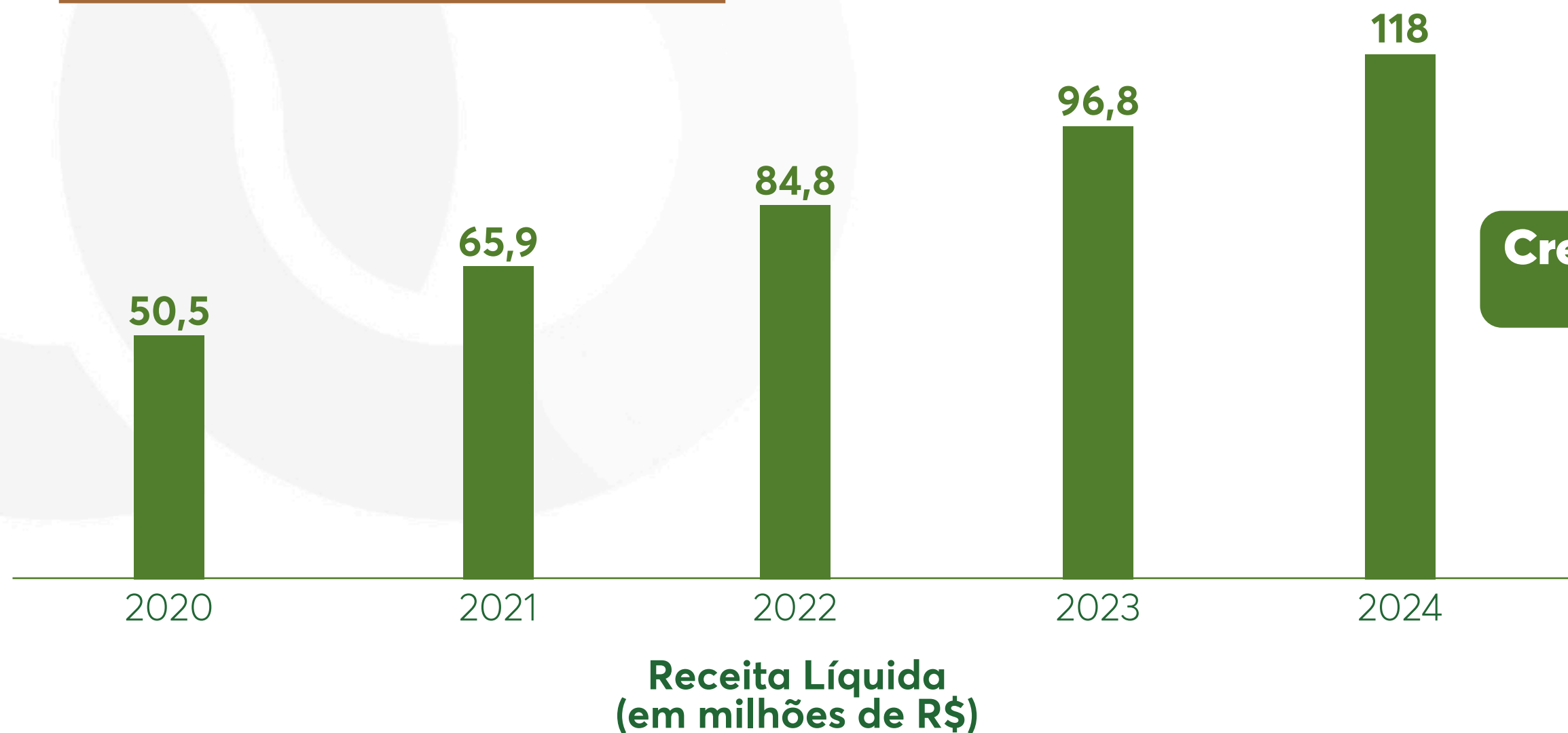

**Crescimento da receita
nominal de 136%**

AGRICOOOP EM NÚMEROS

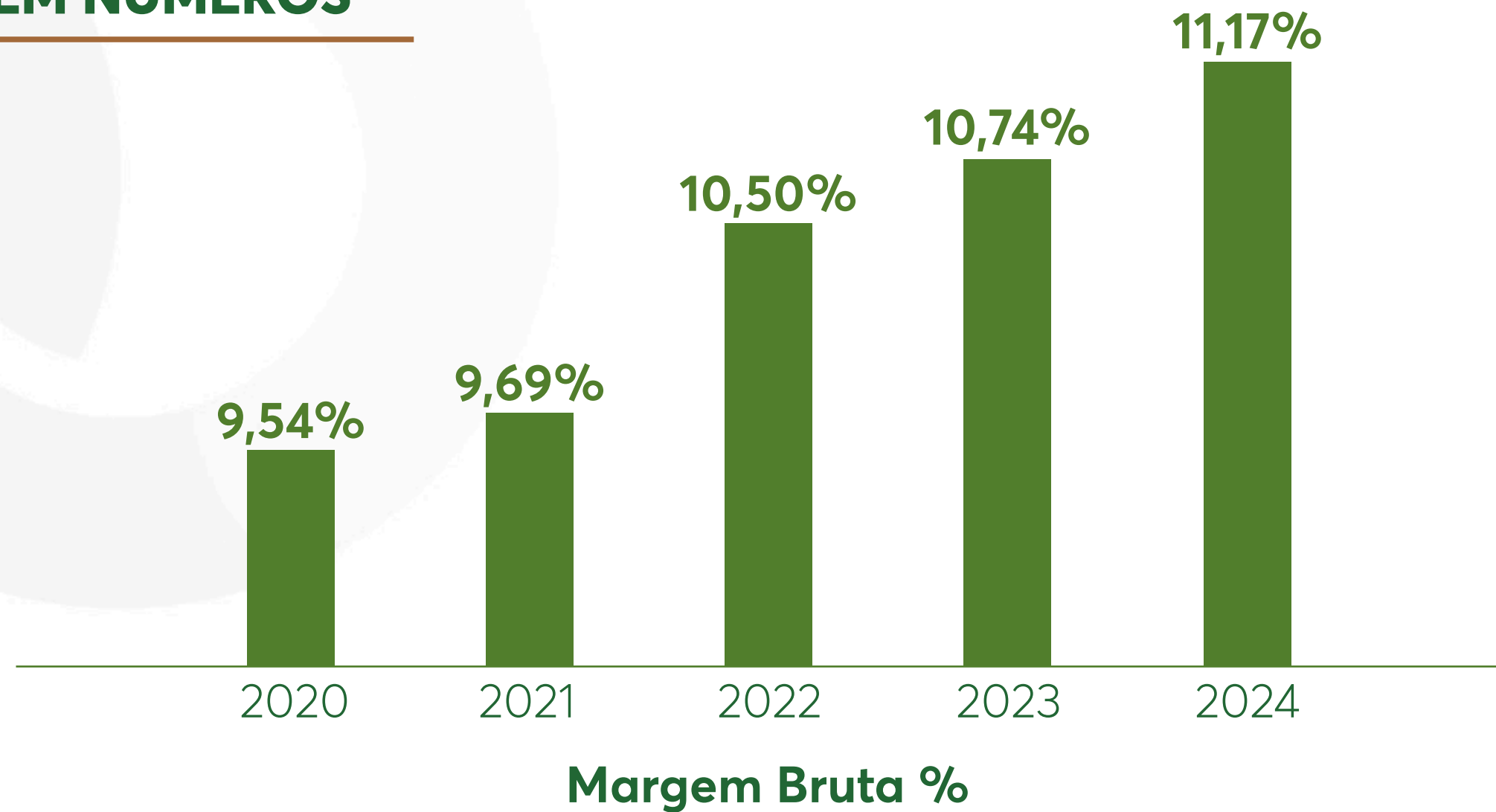

AGRICOOOP EM NÚMEROS

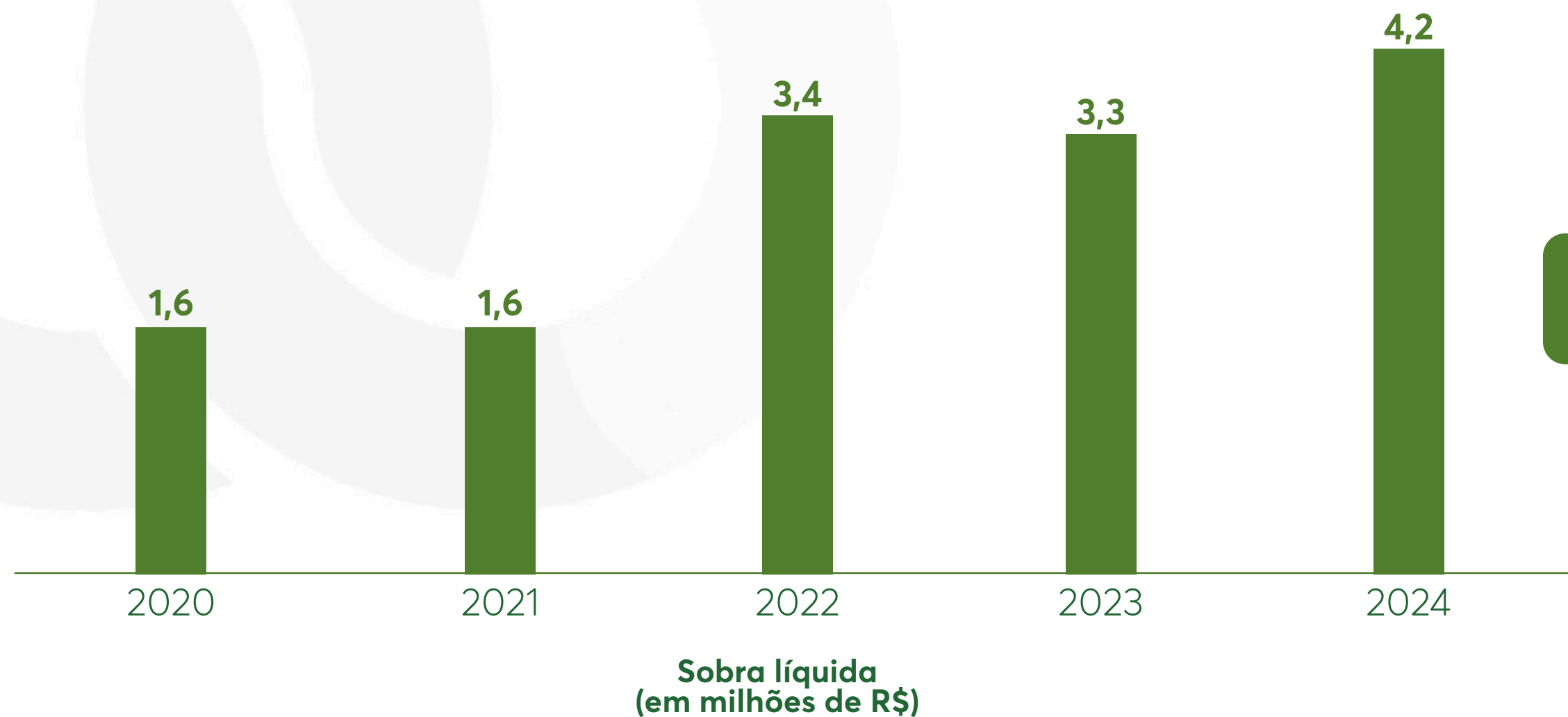

AGRICOOOP EM NÚMEROS

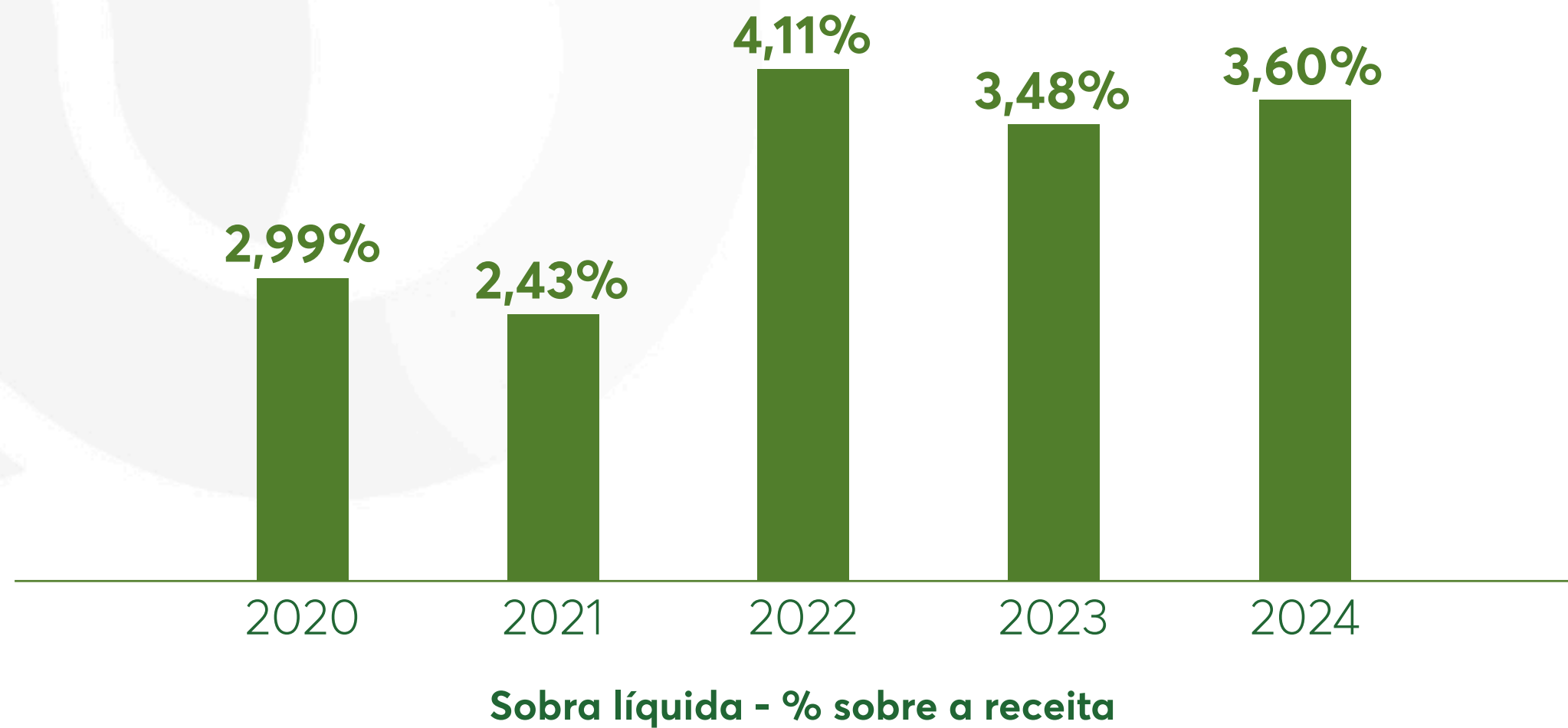

DESTINAÇÃO DOS RESULTADOS

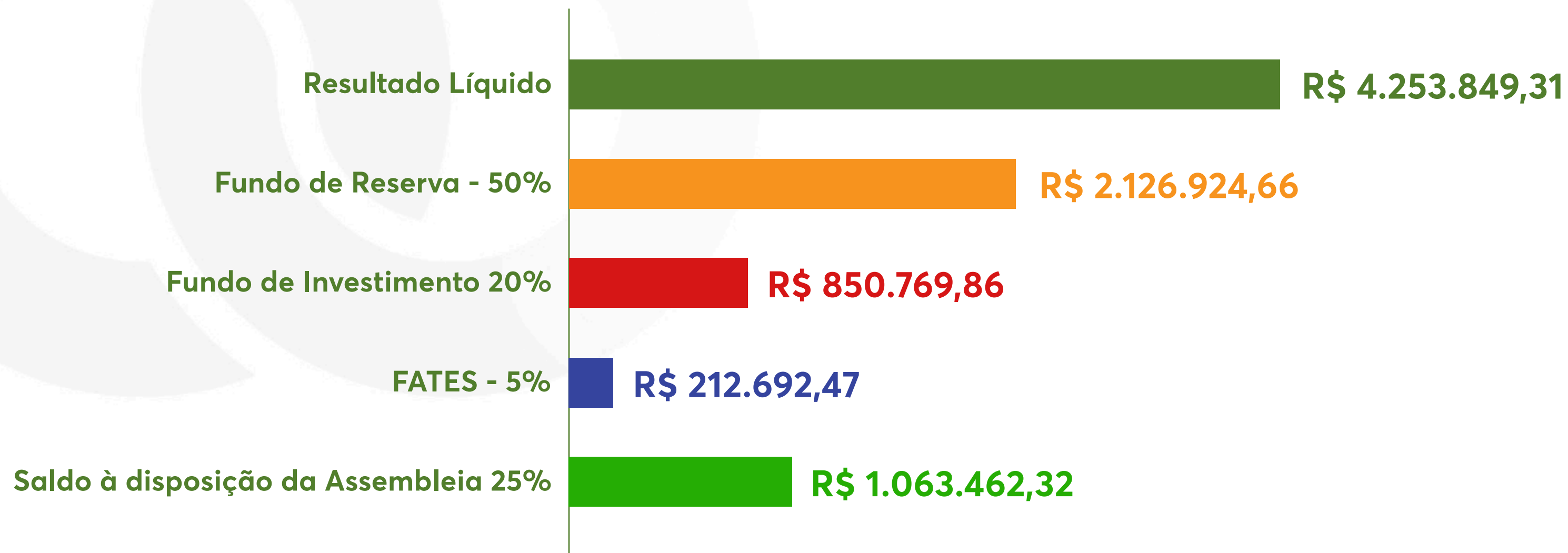

PROPOSTA DE DESTINAÇÃO DAS SOBRAS

Saldo à Disposição da Assembleia: 25% **R\$ 1.063.462,32**

Rateio na proporção das operações realizadas com a cooperativa no exercício de 2024.

PROPOSTA DE DISTRIBUIÇÃO



PLANEJAMENTO 2025

PROJEÇÃO RESULTADO LEITE

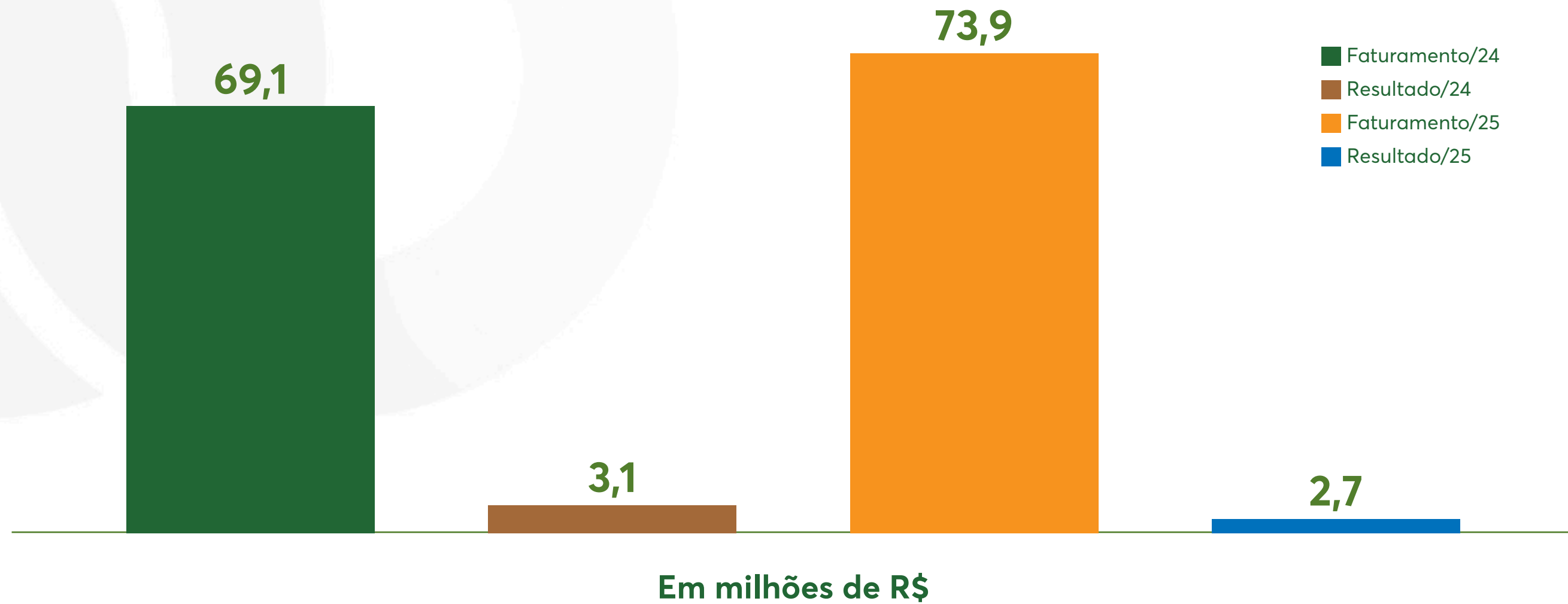

PLANEJAMENTO 2025

PROJEÇÃO RESULTADO AGROPECUÁRIA

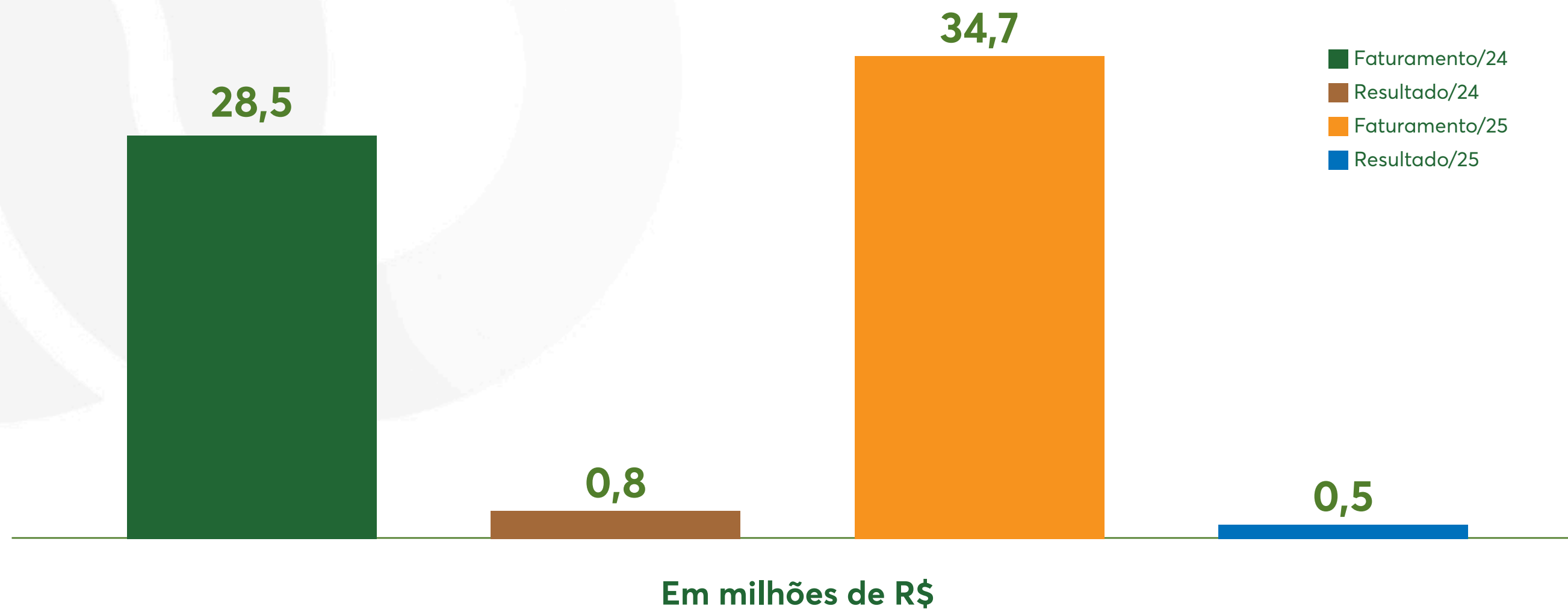

PLANEJAMENTO 2025

PROJEÇÃO RESULTADO RAÇÃO

- Faturamento/24
- Resultado/24
- Faturamento/25
- Resultado/25

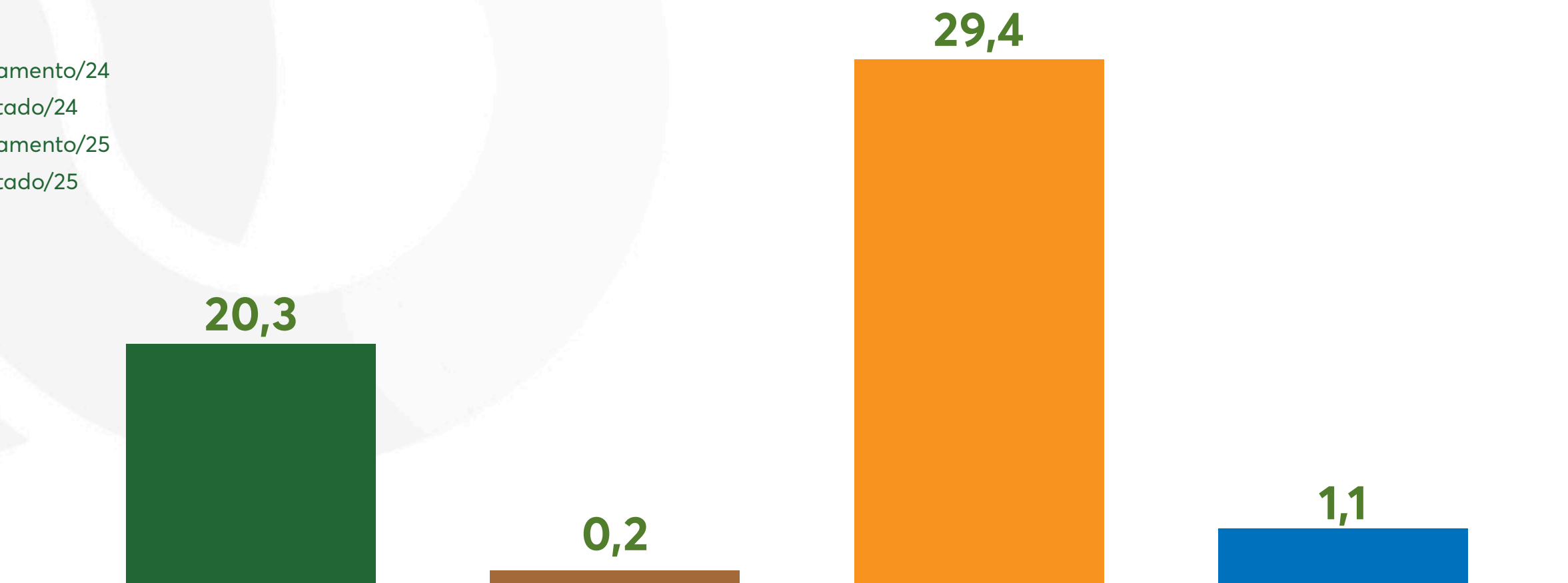

Em milhões de R\$

PLANEJAMENTO 2025

PROJEÇÃO RESULTADO GERAL 2025

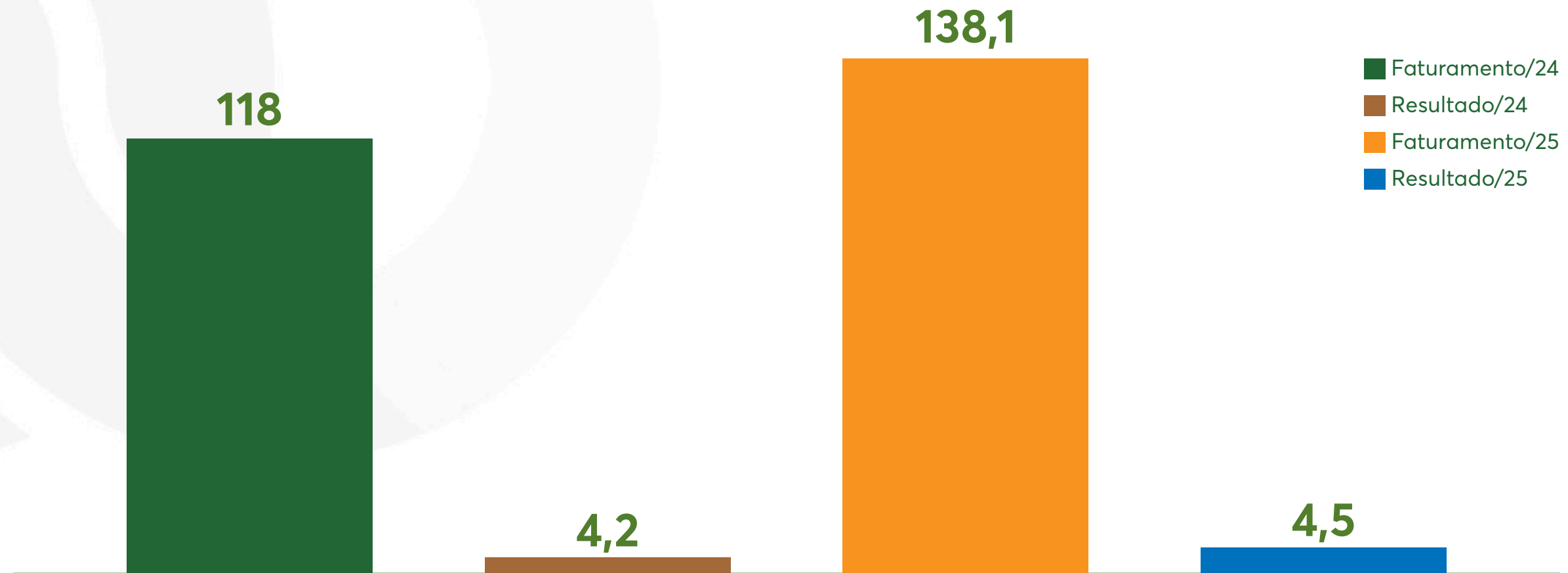

Em milhões de R\$

PLANEJAMENTO 2025

	2024		PROJEÇÃO 2025	
ATIVIDADE	FATURAMENTO (R\$)	RESULTADO (R\$)	FATURAMENTO (R\$)	RESULTADO (R\$)
LEITE	69,1	3,1	73,9	2,7
AGROPECUÁRIA	28,5	0,8	34,7	0,5
RAÇÃO	20,3	0,2	29,4	1,1
TOTAL	118,0	4,2	138,1	4,5

Em milhões de R\$

CONSELHO DE ADMINISTRAÇÃO
PROPOSTA FUTURO 2024-2028

PRESIDENTE	MÁRIO ANTÔNIO FARINA
VICE-PRESIDENTE	EDSON LUÍS SIRENA
SECRETÁRIO	CLAMIR BALEN
CONSELHEIROS	JULIANA CRISTINA ISOTON PICOLI, FLORIANO TERNES, ORIDES BISOL, NELSON INÁCIO STEMPOSKI

CONSELHO FISCAL 2024

CONSELHO FISCAL EFETIVO

PAULO CEZAR PARCIANELLO
VILSON DEBASTIANI
ENIO ADOLFO KUHN

CONSELHO FISCAL SUPLENTE

AGOSTINHO LUIZ BEZ
LINDOMAR ANTONIO AZOLINI
VITORIO TICZ

INFORMAÇÕES GERAIS

Assembleia Geral Ordinária

Data: 12 de março de 2025

Local: Seminário Nossa Senhora de Fátima Erechim/RS

Hora: 10h

Eleição de Delegados